UN BUEN SOLDADO
PUBLICACIÓN PARA LOS JÓVENES
BOIXCAR
ZAÑ
AS BELICAS HAZAÑAS BELICAS HAZA

BOIXCAR
obras completas

UN BUEN SOLDADO
MISION EN NOCHEBUENA
FURIAS DESATADAS
GUERRA RELAMPAGO

EDICIONES TORAY, S. A.

Arnaldo de Oms, 51-53
BARCELONA.
Doctor Julián Alvarez, 151
BUENOS AIRES

HAZAÑAS BELICAS
"BOIXCAR"

© *Ediciones TORAY, S. A.*
Prohibida la reproducción

Textos y dibujos de BOIXCAR

Depósito Legal B. 22139-1969
Número de Registro 5612-1969
Impreso por LIPSIA, S. A.
Roger, 25-27 - Barcelona-14

EDICIONES TORAY, S. A.
Arnaldo de Oms, 51-53 - BARCELONA
Doctor Julián Alvarez, 151 - BUENOS AIRES

UN BUEN SOLDADO

ITALIA. LAS TROPAS ALIADAS HABÍAN EFECTUADO UN RÁPIDO AVANCE, Y VARIAS UNIDADES ALEMANAS HABÍAN QUEDADO CERCADAS. UN SPITFIRE CAYÓ DERRIBADO POR LA DEFENSA ANTIAÉREA GERMANA.

¡POR POCO ME ASAN!
MENOS MAL QUE ESTOY CERCA DE NUESTRAS LÍNEAS. CON UN POCO DE SUERTE, PRONTO VERÉ A MI MUJER Y A MIS HIJOS.
MIRA, JOSEF; UN AVIADOR INGLÉS.
¡OCÚPATE DE ÉL!
NO, RÖDEL, TENEMOS EL TIEMPO JUSTO PARA INCORPORARNOS A LA COMPAÑÍA.

ES UN ENEMIGO. MI MUJER Y MI HIJA ESTÁN SUFRIENDO POR CULPA DE ELLOS. NO TEMAS, JOSEF; REGRESARÉ A TIEMPO.
NO TE DEJARÉ ESCAPAR.
EL AVIADOR INGLÉS SE HABÍA DESPOJADO DE SU PARACAÍDAS Y DEL TRAJE DE VUELO.
¿ESTARÁ EL PUEBLO OCUPADO POR LOS ALEMANES?

¡AQUÍ NO HAY NADIE!
¡NO TE IMAGINAS LO QUE TE ESPERA!
RÖDEL SUBIÓ A UN TEJADO PARA AFINAR LA PUNTERÍA.
¡AHORA!
¿QUÉ RUIDO ES ESE?
¡DIOS MÍO! ¡ALEMANES!

¡NO ESCAPARÁS!
¡SÉ DEFENDERME! ¡AHÍ VA MI RESPUESTA!
¡NO TE ESCONDAS!
RÖDEL, CONOCEDOR DEL TERRENO, PUDO ACORRALAR FÁCILMENTE AL PARACAIDISTA INGLÉS.
¿DÓNDE SE HABRÁ METIDO ESE ALEMÁN?

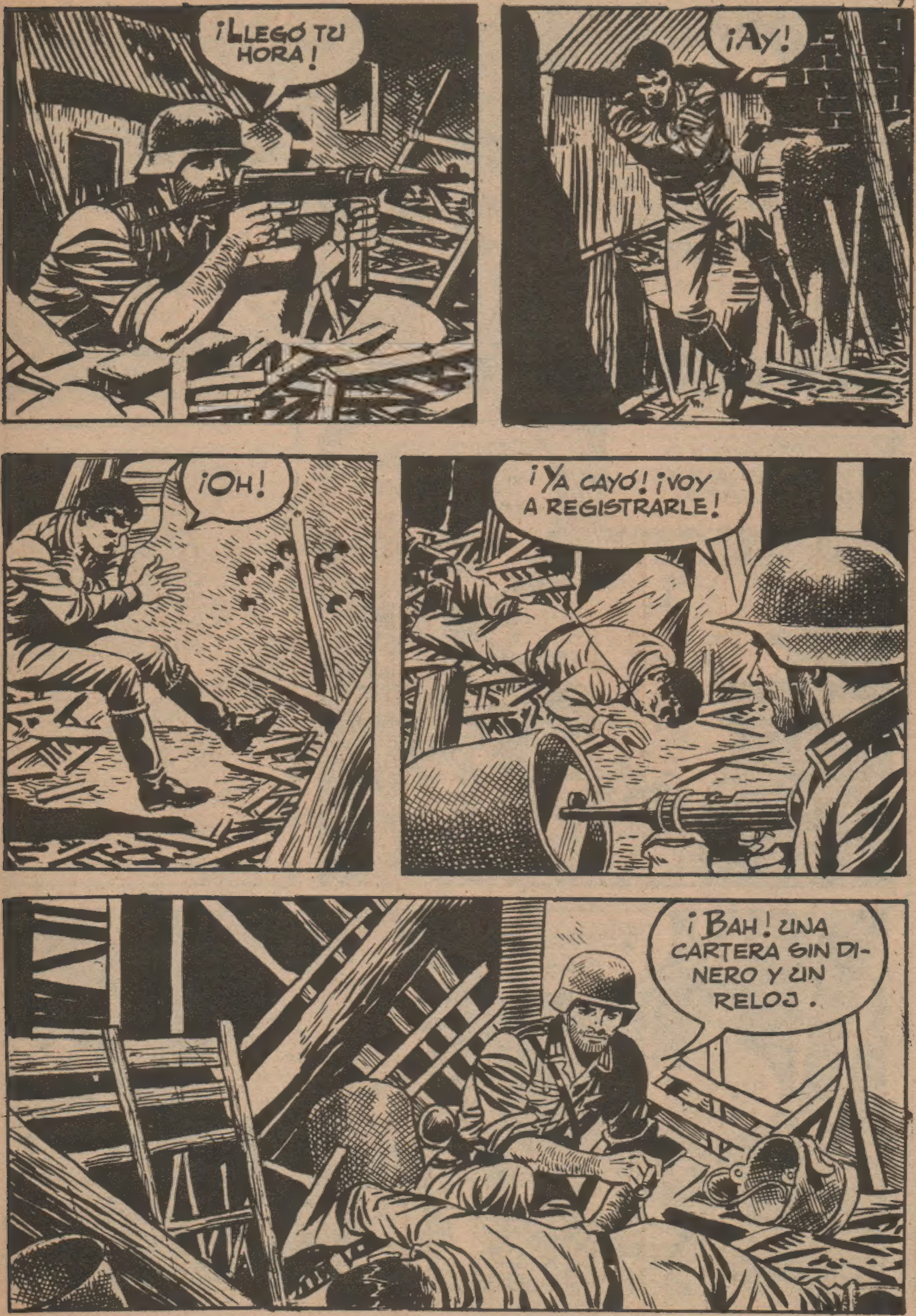
¡LLEGÓ TU HORA!
¡AY!
¡OH!
¡YA CAYÓ! ¡VOY A REGISTRARLE!
¡BAH! UNA CARTERA SIN DI-
NERO Y UN
RELOJ.

En aquel momento, la artillería alemana comenzó a bombardear el pueblo...
... creyéndolo ocupado ya por los ingleses.
Estos artilleros están locos. ¡No puedo salir!
Rödel creyó llegada su última hora.
¡Esposa mía, hija!
¡Hi...jo mío!
¡Eh!

¡Aún vive!
¡Querida esposa!
Piensa en los suyos que, igual que los míos, sufren las consecuencias de la guerra. ¿Qué culpa tiene él de lo que ocurre?
No temas; quiero ayudarte.
Está visto que tengo mala puntería. Sólo te hice un rasguño.
¡Hombre...!

¿QUÉ PIENSAS HACER?
NADA. DEJARTE AQUÍ. YO ME LARGARÉ EN SEGUIDA; NO QUIERO CAER PRISIONERO. BUENA SUERTE, SOLDADO.
PATRULLAS AMERICANAS. ESTOY PERDIDO.

¡EH, MUCHACHOS, UN ALEMÁN! ¡VENID!
¡NO TENGO MUNICIONES!
DEJA EN PAZ A ESE ALEMÁN Y VEN.
¿CÓMO?
NO COMPRENDO, SARGENTO.
HEMOS ENCONTRADO A UN AVIADOR INGLÉS Y...

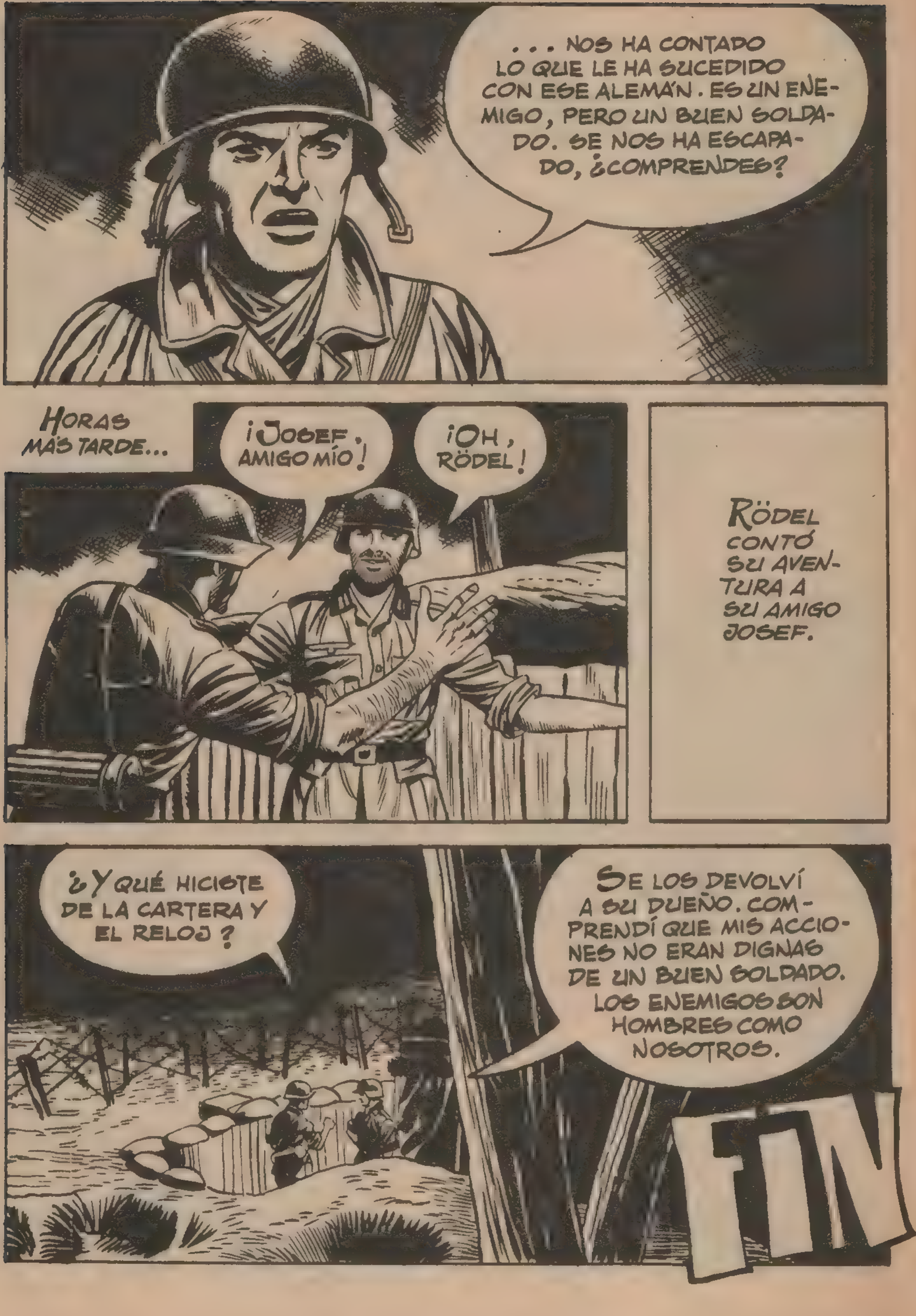
. . . NOS HA CONTADO LO QUE LE HA SUCEDIDO CON ESE ALEMÁN. ES UN ENEMIGO, PERO UN BUEN SOLDADO. SE NOS HA ESCAPADO, ¿COMPRENDES?
HORAS MÁS TARDE...
¡JOSEF, AMIGO MÍO!
¡OH, RÖDEL!
RÖDEL CONTÓ SU AVENTURA A SU AMIGO JOSEF.
¿Y QUÉ HICISTE DE LA CARTERA Y EL RELOJ?
SE LOS DEVOLVÍ A SU DUEÑO. COMPRENDÍ QUE MIS ACCIONES NO ERAN DIGNAS DE UN BUEN SOLDADO. LOS ENEMIGOS SON HOMBRES COMO NOSOTROS.
FIN

HURÓN
PUBLICACIÓN GRÁFICA
¡PLENA ACCIÓN!
RELATOS
DE HOY
PARA LOS
JÓVENES
DE HOY
pida
HURÓN
GRÁFICO
10
PTAS.

MISION EN NOCHEBUENA

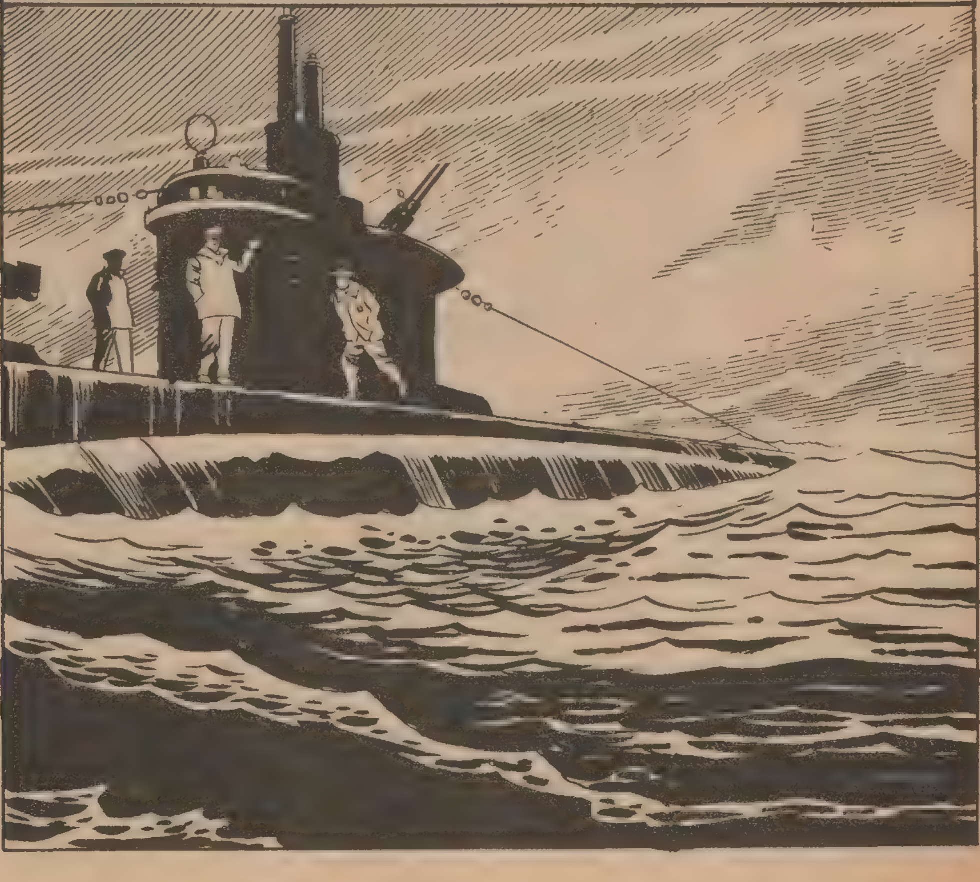

CADA AÑO, CON LA NAVIDAD, VUELVE A VIBRAR EN EL AIRE LA PALABRA PAZ. PERO AQUEL AÑO NO HABÍA PAZ EN LA VIEJA EUROPA.

TENDRÉ QUE ABANDONAR EL APARATO.

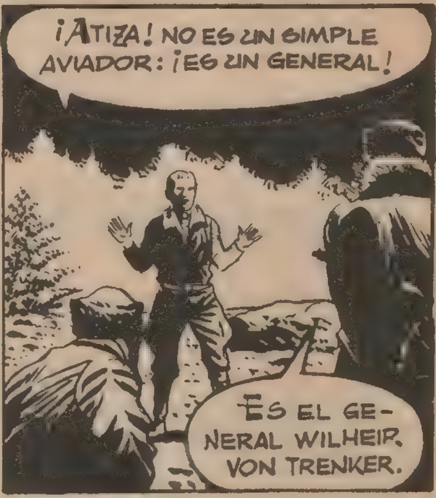

EL GENERAL FUE CAPTURADO POR UN GRUPO DE GUERRILLEROS NORUEGOS QUE LE CONDUJERON A PRESENCIA DE OLAF, EL JEFE.

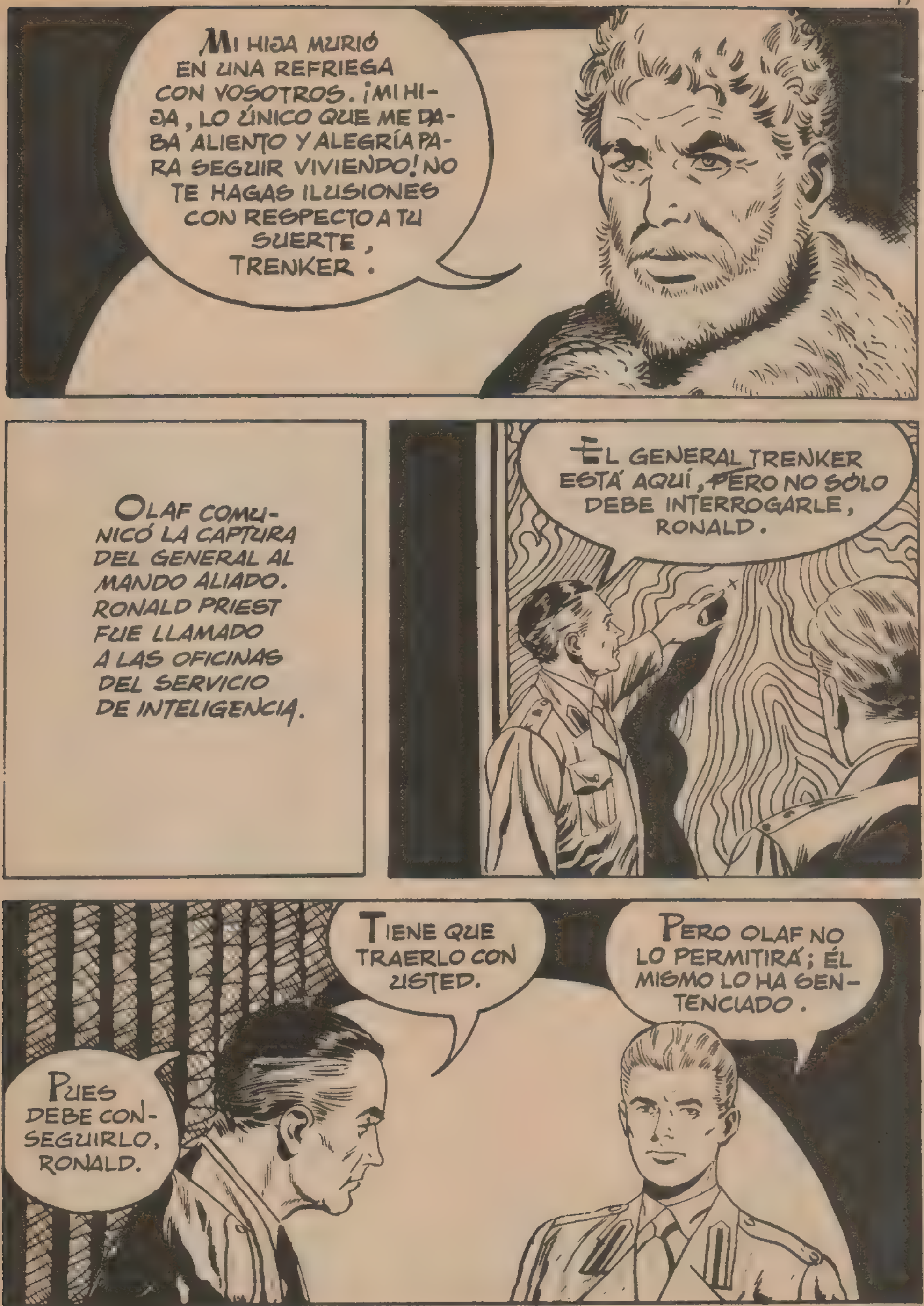
MI HIJA MURIÓ EN UNA REFRIEGA CON VOSOTROS. ¡MI HIJA, LO ÚNICO QUE ME DABA ALIENTO Y ALEGRÍA PARA SEGUIR VIVIENDO! NO TE HAGAS ILUSIONES CON RESPECTO A TU SUERTE, TRENKER.
OLAF COMUNICÓ LA CAPTURA DEL GENERAL AL MANDO ALIADO. RONALD PRIEST FUE LLAMADO A LAS OFICINAS DEL SERVICIO DE INTELIGENCIA.
EL GENERAL TRENKER ESTÁ AQUÍ, PERO NO SÓLO DEBE INTERROGARLE, RONALD.
TIENE QUE TRAERLO CON USTED.
PERO OLAF NO LO PERMITIRÁ; ÉL MISMO LO HA SENTENCIADO.
PUES DEBE CONSEGUIRLO, RONALD.

AQUELLA NOCHE . . .
DESPUÉS DE UNA NAVEGACIÓN SIN INCIDENTES, LLEGARON A LA COSTA POCO ANTES DEL AMANECER.
¿ES USTED OLAF KNUDSSEN?
EL MISMO. BIEN VENIDO, RONALD PRIEST.

NO LE HABRÁN HECHO NINGÚN DAÑO AL GENERAL VON TRENKER.
TODAVÍA NO.
AHÍ LO TIENE, RONALD. PREGÚNTELE LO QUE QUIERA Y PRONTO. TENGO PRISA.
BIEN, OLAF. DÉJEME SOLO CON ÉL.
ANTES DE QUE ME HAGA NINGUNA PREGUNTA, DEBO PEDIRLE ALGO.
¿DE QUÉ SE TRATA?
DEBE EVITAR QUE ESE HOMBRE ME MATE. CON ELLO NO TRATO ÚNICAMENTE DE SALVAR MI VIDA; SI YO MUERO, MIS COMPATRIOTAS FUSILARÁN A CINCUENTA PERSONAS QUE TENEMOS COMO REHENES PARA ESTOS CASOS

TENGO ORDEN DE LLEVÁRMELO CONMIGO, PERO OLAF TODAVÍA NO LO SABE.
ESPERO QUE LO CONSIGA Y LE ASEGURO QUE NO ES POR MÍ.
LE CREO, GENERAL.
ENTRETANTO...
EL GENERAL SALTÓ EN PARACAÍDAS.
Y LOS DOCUMENTOS QUE TRANSPORTABA NO SE DESTRUYERON, SINO QUE HABRÁN SIDO RECOGIDOS.
EL DESTACAMENTO ALEMÁN SE DIRIGIÓ AL LUGAR DONDE ESTABA EL GRUPO DE OLAF.
ENTRETANTO, EN EL CAMPAMENTO, RONALD SOLICITÓ A OLAF LOS DOCUMENTOS DE QUE ERA PORTADOR EL GENERAL ALEMÁN.

LO QUE MÁS LE LLAMÓ LA ATENCIÓN A RONALD FUE UNA CARTA FAMILIAR DEL GENERAL.
Estamos muy ilusionados con volver a verte, Wilheim. Nuestra hijita dice que estas próximas Navidades serán las más hermosas de cuantas hemos vivido; ¡Si no fuera por la guerra! Querido, cuídate mucho...
CREO QUE SI LEYÉRAMOS LA CORRESPONDENCIA DE TODOS LOS SOLDADOS SERÍAMOS MEJORES, OLAF. TOME, LÉALA.
OLAF LEYÓ LA CARTA Y . . .
¿ME HA HECHO LEER LA CARTA PARA QUE ME PONGA SENTIMENTAL Y LE DEJE EN LIBERTAD?
NO PRETENDO TANTO, OLAF. PERO ¿HA PENSADO EN QUE EXISTEN MILLONES DE SERES COMO USTED? SÓLO HAY UN MEDIO PARA ACABAR CON ESTO.
¿CUÁL, COMANDO "INTELIGENTE"?
TERMINAR CON LA GUERRA LO ANTES POSIBLE; Y LLEVÁNDOME AL GENERAL PUEDO CONTRIBUIR A ELLO.
¡ESO NO!

PUES LO SIENTO, OLAF, PERO TENGO ORDEN DE LLEVÁRMELO.
OLAF SE ENFURECIÓ, PERO EN AQUEL MOMENTO . . .
¡OLAF, LOS ALEMANES ESTÁN AQUÍ!
¿EH?
¡RODEEN LOS EDIFICIOS, NO DEN TREGUA A LOS GUERRILLEROS! ¡TENEMOS QUE ANIQUILARLOS!
¡VAMOS A DETENERLOS!
OLAF DESAPARECIÓ DEL LUGAR DEL COMBATE.

NO CREAS QUE LOS TUYOS TE LIBRARÁN.
¡NO HAGA LOCURAS, OLAF!
¡OLAF!
LO SIENTO, OLAF, PERO DORMIDO SERÁS MUCHO MÁS ÚTIL.
¡UF!
ARRASTRÓ A OLAF HACIA UN RINCÓN Y VOLVIÓ A CERRAR CON LLAVE LA PUERTA DEL IMPROVISADO CALABOZO DEL GENERAL. LUEGO SALIÓ DISPUESTO A DAR UN VUELCO A LA VENTAJA INICIAL DE LOS ALEMANES.
¡VAYA! ¡SI ME DESCUIDO!
¡QUÉ OPORTUNO!

¡OH! ¡ALLÍ, EL INGLÉS!
¡ESE INGLÉS VALE POR UN REGIMIENTO!
¡APUNTE A LA MIRILLA Y FUEGO!
¡TIRA Y CONDUCE A LA VEZ! ¡ES INCREÍBLE!
¡A LOS MORTEROS!

PARECE QUE SE ALEJAN ¡NO! ¡ACABAN DE DISPARAR UN MORTERO!
EL PROYECTIL DESCRIBIÓ SU CURVA FATAL EN CORTOS SEGUNDOS, PERO FUERON LOS SUFICIENTES PARA QUE RONALD SE PUSIESE A SALVO.
PERO ESCAPÓ A LA MUERTE POR UNA CENTÉSIMA DE SEGUNDO.
¡CANASTOS! ¡SI ME DESCUIDO!
¡AHÍ ESTÁN!
LO SIENTO, PERO DEFIENDO MI VIDA.

CUANDO REGRESÓ AL CAMPAMENTO SE REUNIÓ CON OLAF.
¿ESTÁ MOLESTO CONMIGO, OLAF?
TENDRÍA QUE ESTARLO.
JAMÁS UN HOMBRE ME HABÍA TUMBADO DE UN SOLO GOLPE. ESO ME HA AYUDADO A PENSAR. HACER LA GUERRA ES UNA COSA, SABER HACERLA ES OTRA. CREO QUE VON TRENKER SERÁ MÁS ÚTIL VIVO QUE MUERTO.
ME ALEGRO DE QUE OPINE ASÍ.
-ESTA MISMA NOCHE VENDRÁ UN SUBMARINO A BUSCARNOS.
-ESTARÁ TODO PREPARADO.
LUEGO, MIENTRAS ESPERABAN LA LLEGADA DEL SUBMARINO...

¿SABES EN QUE FECHA ESTAMOS?
PUES...
¡ES CIERTO! ¡ES NOCHEBUENA!
NO IMPORTA. HAREMOS ALGO MEJOR.
SI TUVIÉSEMOS ALGO CON QUE BRINDAR LO CELEBRARÍAMOS, PERO...
EL GENERAL ALEMÁN PROPUSO UNA ORACIÓN Y LOS TRES HOMBRES ELEVARON AL CIELO UNA PLEGARIA EN LENGUAJE DISTINTO.
CON TODA SEGURIDAD, PIDIERON AL NIÑO DIOS EL FINAL DE AQUELLA GUERRA.
FIN

AVENTURAS
EN LA COLECCIÓN AVENTURAS HALLARÁ
LOS ARGUMENTOS MÁS SORPRENDENTES,
LAS PROEZAS MÁS EXTRAORDINARIAS,
ACCIÓN, COMPAÑERISMO Y...
¡ FORMIDABLES AVENTURAS !
Viva una intensa aventura,
leyendo la famoso colección
AVENTURAS

FURIAS DESATADAS

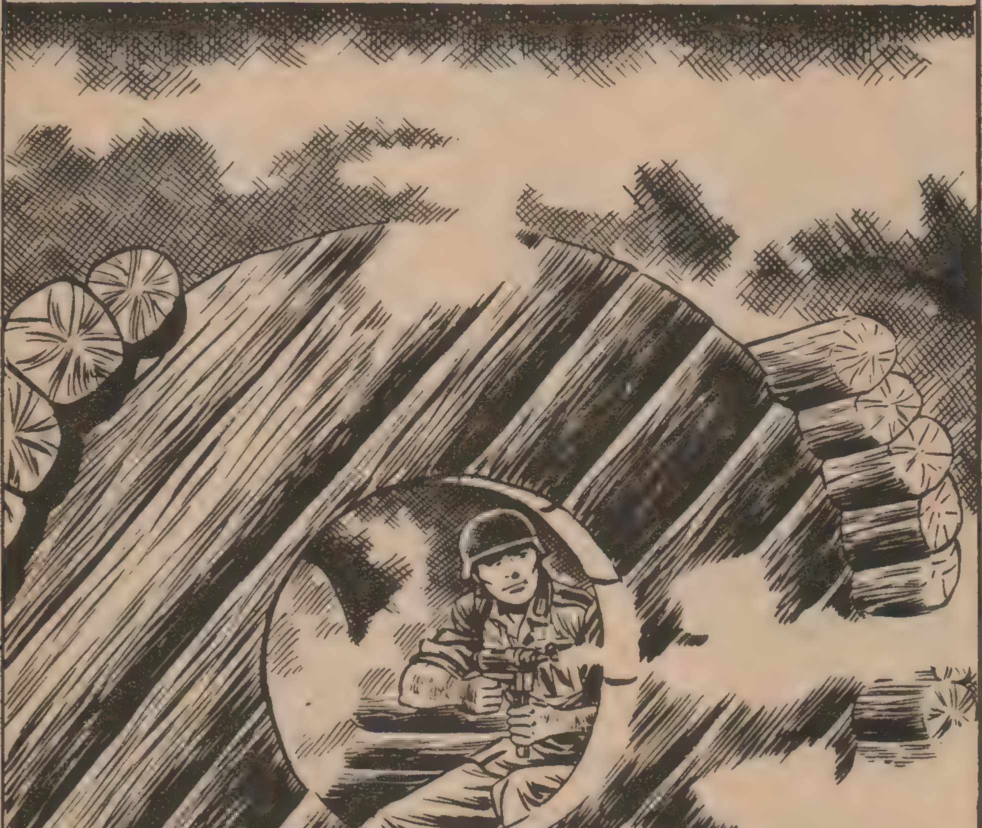

EN ESTE RELATO SE COMPRUEBA, UNA VEZ MÁS, EL ALCANCE INSOSPECHADO QUE PUEDE TENER UNA BUENA ACCIÓN EN UN CORAZÓN NOBLE Y DE BUENOS SENTIMIENTOS.

¿CREES QUE LLEGAREMOS PRONTO A MOSCÚ, KARL?
¡QUÉ SÉ YO!
ESO NO LO SABE NADIE, PETER; NI EL MISMO "FÜHRER". PERO OJALÁ FUESE PRONTO.
SÍ, OJALÁ SEA PRONTO; ENTONCES ACABARÍA LA GUERRA, ¿NO?
SÍ... BUENO. ESO CREEMOS TODOS.
TÚ SABES, KARL, QUE NO LE TENGO MIEDO A MORIR; PERO SI ME OCURRIERA ALGO, MI MADRE SE QUEDARÍA TAN SOLA...

EL GOBIERNO LE PASA UNA PENSIÓN; PERO ESA NO ES UNA COMPAÑÍA EN LA SOLEDAD DE SU CASITA, TAN LLENA DE RECUERDOS.
LOS VIEJOS SIN CARIÑO SE MUEREN POCO A POCO, COMO FUEGO AL QUE NO SE ALIMENTA CON LEÑA Y... ¡SI MI MADRE SUPIERA QUE YO...!
QUIERES MUCHO A TU MADRE, ¿NO ES CIERTO, PETER?
MUCHO, KARL, COMO TODOS LOS HIJOS... AUNQUE, QUIZÁ, COMO QUE YO HE VIVIDO SIEMPRE CON ELLA, LA QUIERO UN POCO MÁS.
TE COMPRENDO, PETER.
AQUEL BREVE DESCANSO TOCÓ A SU FIN. LAS TROPAS ALEMANAS REANUDARON SU AVANCE.
HASTA AHORA ESTO ESTÁ MUY TRANQUILO.
DEMASIADO.

¡EH, VOSOTROS, KARL Y PETER, VENID AQUÍ!
YA VAMOS, SARGENTO.
NO ES NADA FÁCIL LO QUE TENÉIS QUE HACER, MUCHACHOS, PERO ES PRECISO. VERÉIS...
¡MUCHACHOS, NECESITAMOS UN OFICIAL DE ESTADO MAYOR RUSO! ¿DÓNDE Y CÓMO ENCONTRARLO? VOSOTROS TENÉIS QUE RESOLVERLO.
¡PERO TENDREMOS QUE ADENTRARNOS EN TERRITORIO ENEMIGO!
CLARO, Y... SIN UNIFORME.
ASÍ FUE. PETER Y KARL ABANDONARON SUS UNIFORMES MILITARES ANTES DE ADENTRARSE EN TERRITORIO ENEMIGO, PARA LLEVAR A CABO SU DIFÍCIL MISIÓN.

¡CUIDADO!
AHORA NO MIRA. ES EL MOMENTO.
YA ESTAMOS EN TERRITORIO ENEMIGO, PERO TODAVÍA NO HA PASADO LO PEOR.
EN SU MARCHA LLEGARON A UNA ALDEA.

¡PARECE UNA ALDEA ABANDONADA!
PERO HEMOS DEJADO TROPAS RUSAS DETRÁS DE NOSOTROS.
BUENO, PARECE QUE YO TENÍA RAZÓN, PETER.
VAMOS A SEPARARNOS, PETER. RODEAREMOS LA ALDEA EN SENTIDO OPUESTO.
¡ME PARECE QUE HE OÍDO VOCES!

VAMOS, MADRE; TE LLEVARÉ CERCA DE MOSCÚ; A UN LUGAR SEGURO.
YA ESTOY, HIJO. PODEMOS IRNOS.
ES UN COMISARIO DE ESTADO MAYOR... PERO... ¡ESTÁ CON SU MADRE!
¡MADRE! ¡NO, NO LE ATACARÉ! ¡NO PUEDO!
POCO DESPUÉS...
NO HAY NADIE. VÁMONOS, KARL. ES INÚTIL PERMANECER AQUÍ.
SÍ... CREO QUE TIENES RAZÓN.
POR
LOS DOS AMIGOS HABÍAN RECORRIDO UN ESPACIO CONSIDERABLE DE TERRITORIO ENEMIGO. NO PODÍA ACHACÁRSELES FALTA DE CELO EN EL CUMPLIMIENTO DE SU MISIÓN.

HEMOS LLEGADO HASTA LA ALDEA DE REZTY, PERO HABÍA SIDO ABANDONADA TOTALMENTE.
BUENO, NO HABÉIS TENIDO SUERTE.

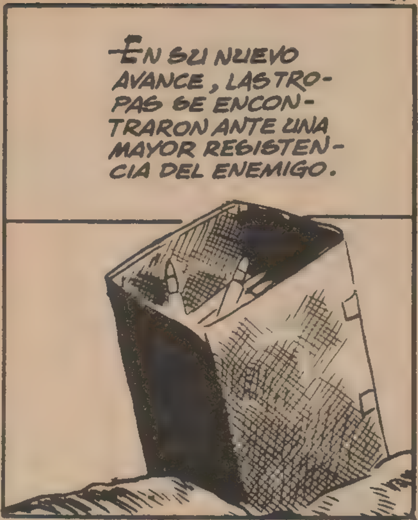
—EN SU NUEVO AVANCE, LAS TROPAS SE ENCONTRARON ANTE UNA MAYOR RESISTENCIA DEL ENEMIGO.

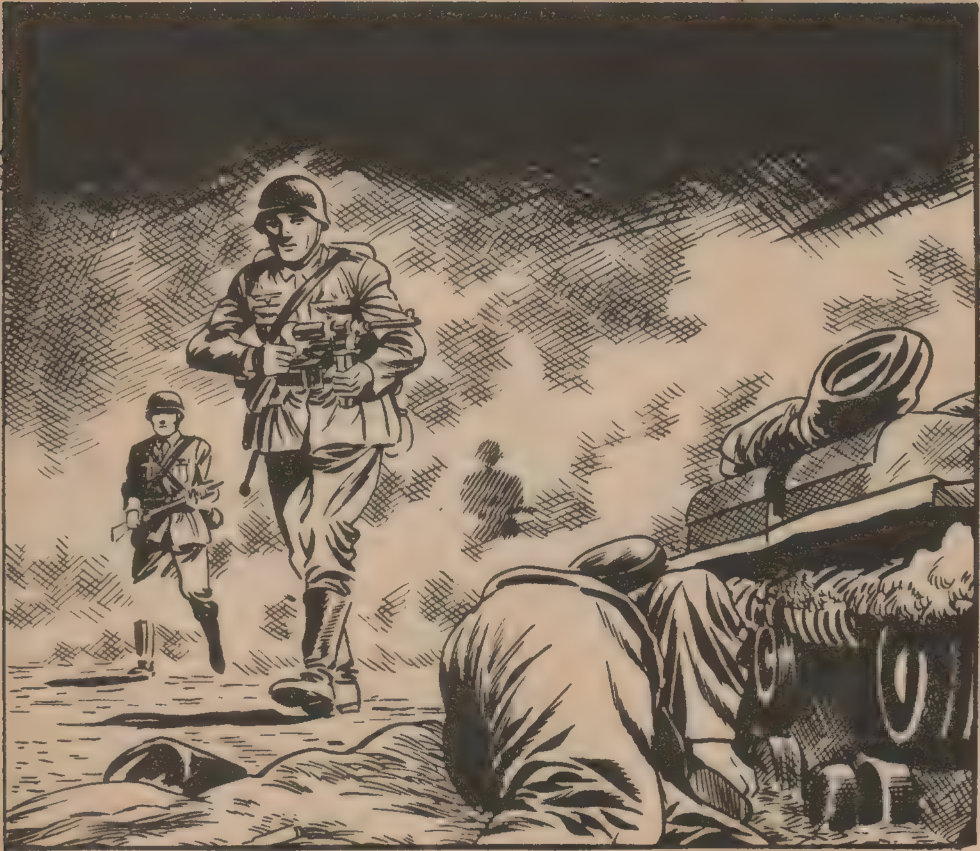

ASUSTA VER TANTA DESOLACIÓN, KARL.
NO TE DEJES IMPRESIONAR, ES MEJOR.
HOY HE SENTIDO MIEDO, KARL. MÁS MIEDO QUE NUNCA.
AQUELLA NOCHE...
DOS CARTAS, PETER, Y UNA ES PARA TI.
¡DE MI MADRE!
¡NO ES DE MI MADRE! ¡DIOS MÍO!

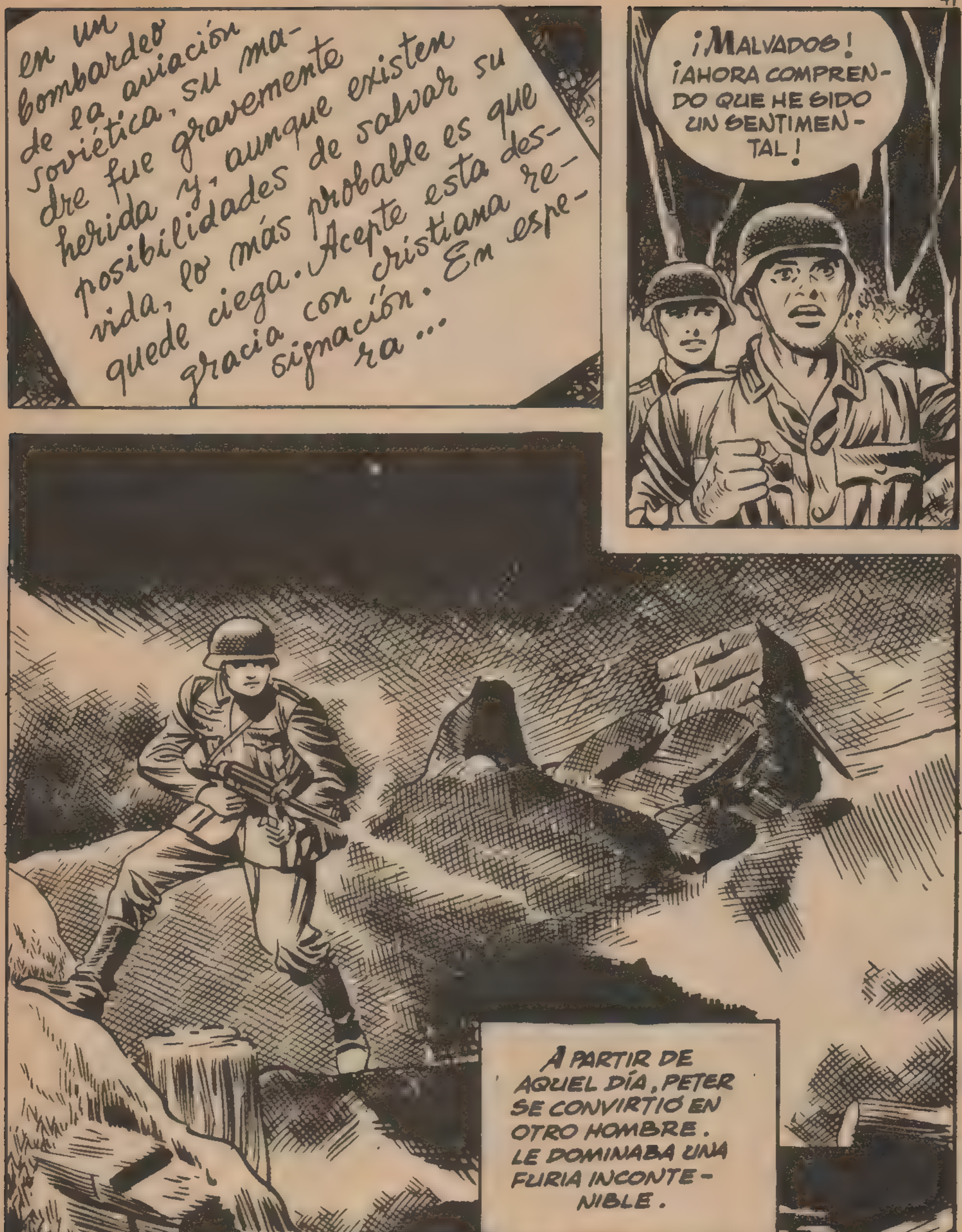
en un
bombardeo
de la aviación
soviética, su ma-
dre fue gravemente
herida y, aunque existen
posibilidades de salvar su
vida, lo más probable es que
quede ciega. Acepte esta des-
gracia con cristiana re-
signación. En espe-
ra ...
¡MALVADOS! ¡AHORA COMPRENDO QUE HE SIDO UN SENTIMENTAL!
[redacted]
A PARTIR DE AQUEL DÍA, PETER SE CONVIRTIÓ EN OTRO HOMBRE. LE DOMINABA UNA FURIA INCONTENIBLE.

¡VAYA! ¡LE HA SABIDO MAL EL LÍQUIDO INFLAMABLE!
CREO QUE TE EXCEDES UN POCO EN EL CUMPLIMIENTO DE TU DEBER, PETER.
NO SE DEBE TENTAR AL PELIGRO COMO TÚ LO HACES. ¿NO PIENSAS EN TU MADRE?
¡POR ESO MISMO!
PERO TU MADRE NO HA MUERTO; Y SI SE HA QUEDADO CIEGA, TE NECESITA AÚN MÁS. PIÉNSALO, PETER.
¡YA LO TENGO PENSADO, KARL!
KARL COMPRENDIÓ QUE SU AMIGO SUFRÍA UNA CRISIS Y QUE ÉL NO CONSEGUIRÍA RESTABLECER SU ÁNIMO.

AQUELLA NOCHE LAS TROPAS GOZARON DE UN MERECIDO DESCANSO, DESPUÉS DE VARIAS JORNADAS DE AGOTADORA LUCHA .
PERO AL DÍA SIGUIENTE SE REANUDARON LOS COMBATES, CADA VEZ MÁS . . .
. . . ENCARNIZADOS, MÁS ANIQUILADORES .
UNA AMETRALLADORA RUSA BARRÍA EL PASO DE LOS ASALTANTES .

AHORA VERÁS CÓMO SALTA ESA AMETRA-LLADORA.
¡EH!
EN EL PRIMER INSTANTE, PETER NO PUDO COMPREN-DER LO QUE LE OCURRÍA. CUANDO CAYÓ AL SUELO ERA YA CADÁVER.
¡TE LO ADVERTÍ, PETER! ¡PETER!
¡ESCUCHA, PETER! ¡ESCUCHA! ¿Y TU MA-DRE?... ¡PETER!

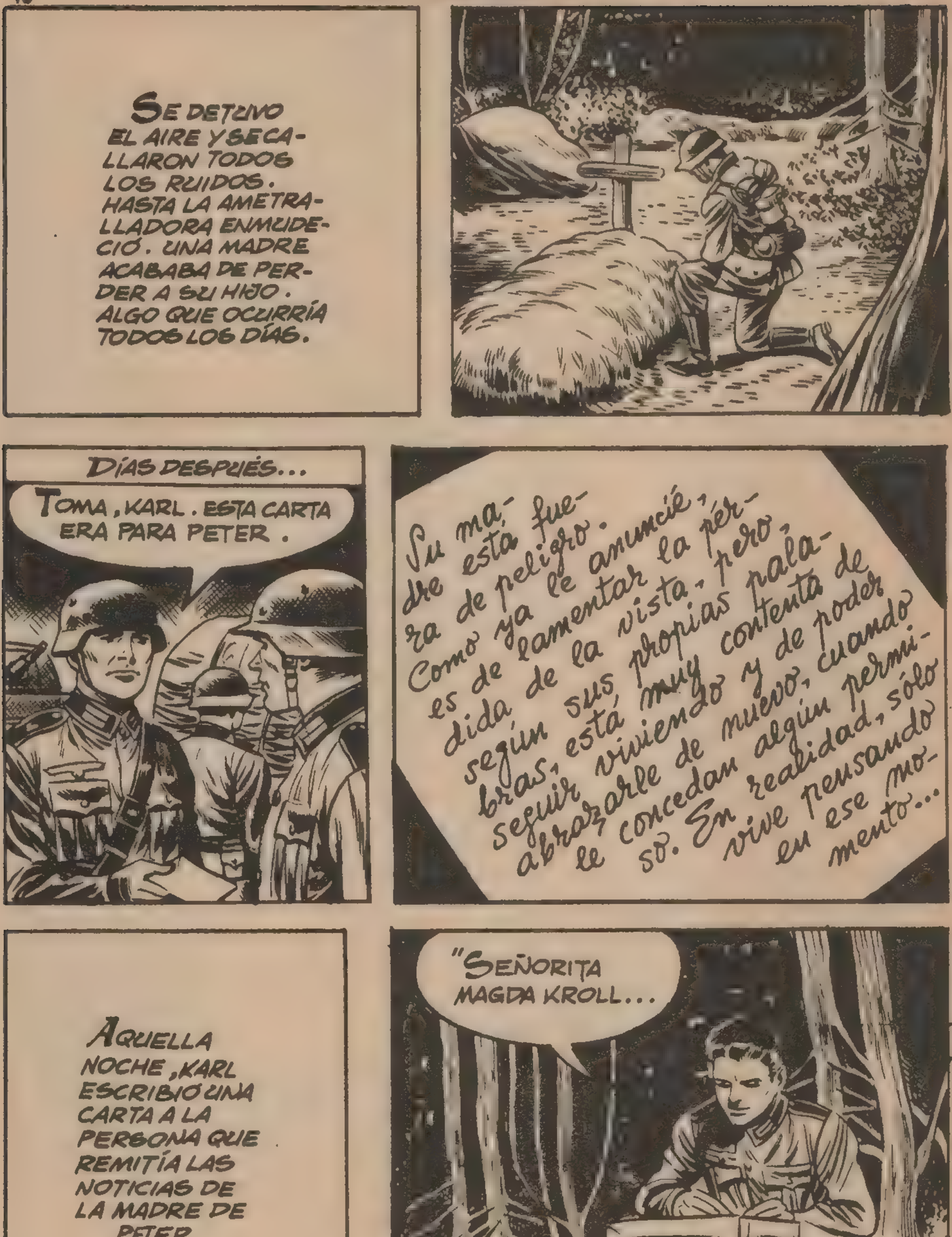
SE DETUVO EL AIRE Y SE CALLARON TODOS LOS RUIDOS. HASTA LA AMETRALLADORA ENMUDECIÓ. UNA MADRE ACABABA DE PERDER A SU HIJO. ALGO QUE OCURRÍA TODOS LOS DÍAS.
DÍAS DESPUÉS...
TOMA, KARL. ESTA CARTA ERA PARA PETER.
Su madre está fuera de peligro. Como ya le anuncié, es de lamentar la pérdida de la vista, pero, según sus propias palabras, está muy contenta de seguir viviendo y de poder abrazarle de nuevo, cuando le concedan algún permiso. En realidad, sólo vive pensando en ese momento...
AQUELLA NOCHE, KARL ESCRIBIÓ UNA CARTA A LA PERSONA QUE REMITÍA LAS NOTICIAS DE LA MADRE DE PETER.
"SEÑORITA MAGDA KROLL...

DÍAS DESPUÉS, EN UN PUEBLECITO MONTAÑOSO DE ALEMANIA...
¡QUÉ RARO! ¡NO ES LETRA DE PETER!
Peter murió, pero le ruego no le diga nada a su madre. En adelante, yo le escribiré como si fuera el pobre Peter y cuando reciba la comunicación oficial del Ministerio, ocúltela o destrúyala. Es preciso que ella crea que su hijo vive. Incluso, si me dan permiso, iré a verla, y Dios quiera que no me reconozca. Espero que hará todo esto por la felicidad de esa pobre mujer.
ESE KARL ES UN MUCHACHO ADMIRABLE.
DE ESTA FORMA, LA MADRE DE PETER NO SE ENTERÓ DE LA MUERTE DE SU HIJO. REGULARMENTE, MAGDA LEÍA A LA ANCIANA LAS CARTAS QUE KARL LE MANDABA DESDE EL FRENTE.

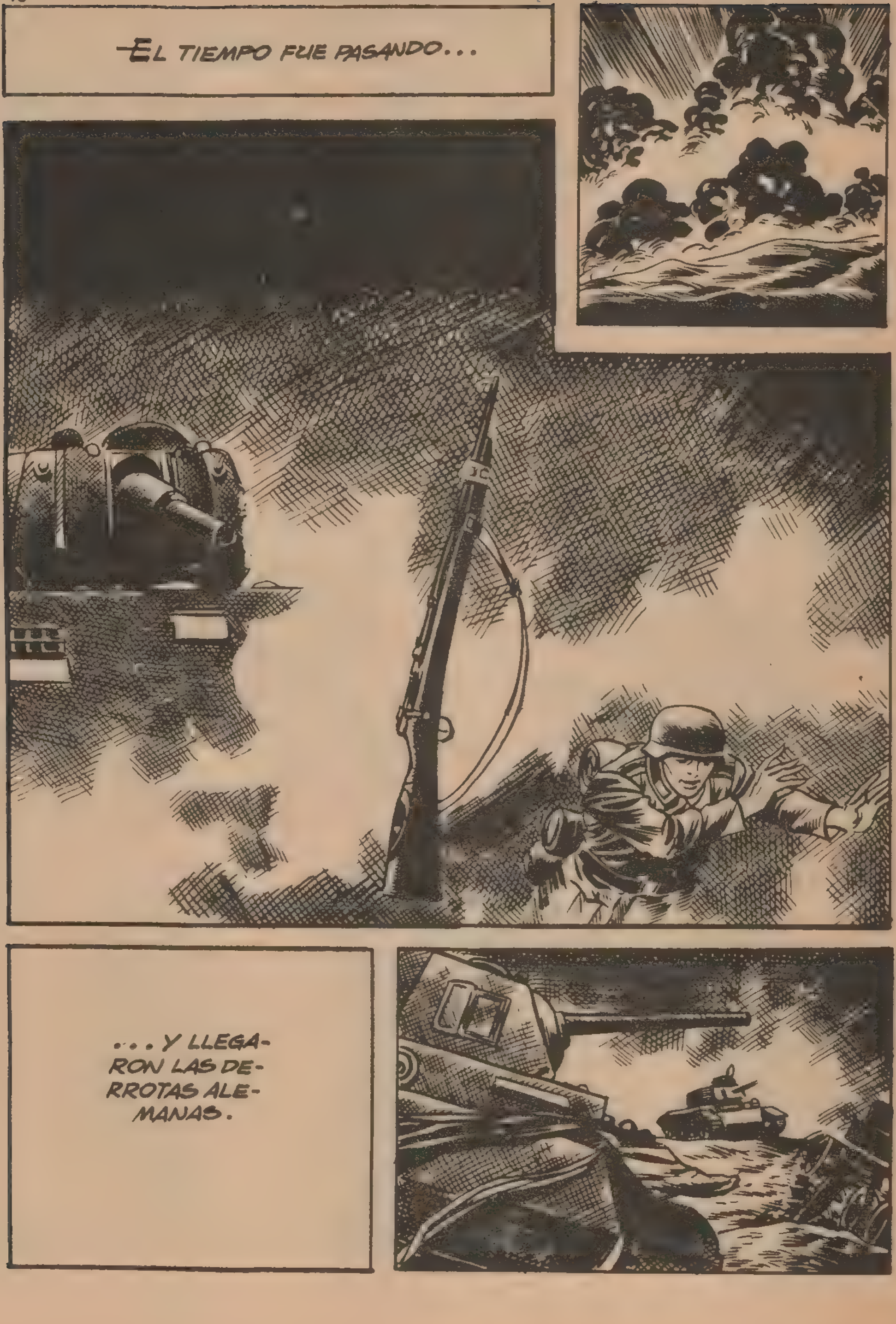
—EL TIEMPO FUE PASANDO...
...Y LLEGARON LAS DERROTAS ALEMANAS.

LA GUERRA SE ACERCABA A SU FIN. CASUALMENTE, LA UNIDAD DE KARL SE ACERCABA, EN SU RETIRADA, A AQUEL PUEBLECITO ALEMÁN, DONDE VIVÍA LA MADRE DE PETER.
ESTA ES LA CASA DE LA MADRE DE PETER.
¿ES USTED LA SEÑORITA MAGDA KROLL?
SÍ, Y USTED ES KARL, ¿NO?

¿NO ESTÁ LA MADRE DE PETER?
NO... MURIÓ HACE DOS MESES.
ANTES DE MORIR ME DEJÓ ALGO PARA USTED. UNA CARTA.
Comprendí en seguida que mi hijo había muerto, porque sus cartas eran más literarias. Pero presentía cercano mi fin y la idea de reunirme pronto con él mitigó mi dolor. No quise exteriorizar mi incertidumbre porque adiviné en sus cartas que usted no tenía madre. ¿Verdad que no me equivoco?
"DE ESTA FORMA, SI YO PERDÍA UN HIJO, USTED GANABA UNA MADRE. ERA JUSTO...
ENTONCES... ENTONCES... AQUELLAS AMOROSAS PALABRAS DE SUS CARTAS ERAN PARA MÍ...
ASÍ ES, KARL.

VOY A CONFIARLE UN SECRETO, MAGDA. ¡AQUELLAS CARTAS ME VOLVIERON MUY PRUDENTE!
TENÍA MIEDO DE PERDER LA VIDA. NECESITABA LAS PALABRAS DE CONSUELO Y CARIÑO QUE AQUELLA POBRE ANCIANA ME PRODIGABA EN SUS CARTAS.
CREO QUE, PESE A TODO, ELLA TAMBIÉN SE CONSOLABA CON USTED. ESA PIADOSA MENTIRA NOS HIZO BIEN A TODOS.
¿A USTED TAMBIÉN?
SÍ, A MÍ TAMBIÉN.

CUANDO ME HICE CARGO DEL CUIDADO DE LA MADRE DE PETER YO ACABABA DE PERDER A MIS PADRES. AQUEL DRAMA AJENO ME PROPORCIONO UN INMENSO CONSUELO.
LO COMPRENDO.
AHORA DEBO MARCHARME, PERO VOLVERÉ, MAGDA.
KARL PARTIÓ DE NUEVO CON SU UNIDAD, PERO NO POR MUCHO TIEMPO. EL TERCER REICH TOCABA A SU FIN.

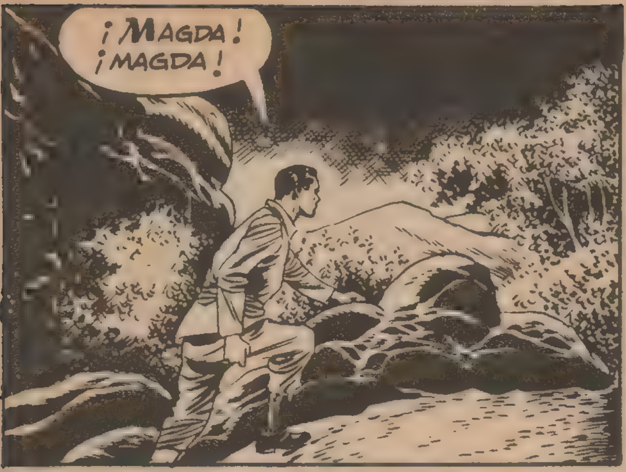

KARL, A LA PRIMERA OCASIÓN, REGRESÓ A LA CASA DE LA MONTAÑA, QUE DURANTE LOS ÚLTIMOS AÑOS HABÍA CONSTITUIDO EL EJE DE SU EXISTENCIA. MAGDA LE ESPERABA.

AQUELLOS CORAZONES BONDADOSOS, HABÍAN CONOCIDO EL CONSUELO EN LOS MOMENTOS DE PRUEBA MÁS TERRIBLES Y MÁS TARDE LA FELICIDAD. LAS BUENAS SEMILLAS DAN SIEMPRE EL MEJOR FRUTO.

FIN

GUERRA
RELÁMPAGO

MONTE CASSINO. MAYO DE 1944.
¿QUÉ HAY, WOODROW!
¡AGUARDA, GILBERT!
¡ME HA PARECIDO VER A ALGUIEN!
SE HA ESCONDIDO EN ESE AGUJERO.
¡NO ENTRES, WOODROW!
ESPÉRAME AHÍ FUERA. VOY A VER QUIÉN ES.

NO HAY NADIE. ME HABRÉ EQUIVOCADO.
PERO, DE PRONTO...
...WOODROW SE SORPRENDIÓ AL HALLAR UN SOLDADO ALEMÁN MUERTO EN EL INTERIOR DE AQUELLOS SÓTANOS, PUESTO QUE ALLÍ DENTRO NO HABÍA HABIDO LUCHA.
SIN EMBARGO, SE SORPRENDIÓ MÁS TODAVÍA AL VER ALGO...
...QUE REFULGÍA EN EL SUELO. ¡UN GIGANTESCO BRILLANTE DE TOSCA TALLA, PERO DE UN INDUDABLE VALOR!

¡ES FANTÁSTICO! ¡DEBE DE VALER UNA MILLONADA!
VOY A GUARDARME ESTA FORTUNA. NO QUIERO QUE GILBERT SE ENTERE.
CONQUE ESAS TENEMOS, ¿EH?
GILBERT, QUE TAMBIÉN HABÍA ENTRADO EN LOS SÓTANOS, SORPRENDIÓ A WOODROW MIENTRAS RECOGÍA Y GUARDABA SU TESORO. MÁS TARDE...
BUENO, WOODROW. AHORA YA NO HAY PELIGRO DE TIROS Y PODREMOS HABLAR TRANQUILAMENTE. ¿QUÉ HAY DEL BRILLANTE?
¿EH?
ME ESTÁS HABLANDO EN CHINO, GILBERT.
PERO ME ENTIENDES.

¿SABES QUE SI ALGUIEN TE DENUNCIARA AL MANDO SERÍAS CASTIGADO?
BUENO ¿TE HACE UN VEINTICINCO POR CIENTO?
¡NO ESTÁ MAL! PERO MI SILENCIO BIEN VALE UN CINCUENTA POR CIENTO!
¡ESTÁ BIEN!
UNOS DÍAS DESPUÉS UN DISPARO ALEMÁN ACABÓ CON WOODROW.
LO SIENTO, AMIGO.
ASÍ ME CORRESPONDE EL CIEN POR CIEN.

TERMINÓ LA GUERRA Y GILBERT BRENDELL REGRESÓ A INGLATERRA CON LA JOYA. YA DESMOVILIZADO, SU PRIMERA PREOCUPACIÓN FUE LA DE TRATAR DE VENDERLA.
—ESTO VALE MUCHO. YO NO LO PUEDO COMPRAR, PERO SI ME DAS EL DIEZ POR CIENTO DE COMISIÓN, PUEDO VENDERLO EN AMÉRICA.
NO ESTÁ MAL SU IDEA. ACEPTO.
DAME EL DIAMANTE Y...
¡EH! ¡EH! ¿POR QUIÉN ME TOMA USTED?
SI SE HA DE HACER EL VIAJE, YO TAMBIÉN LO HARÉ. CLARO QUE USTED ADELANTARÁ EL DINERO.
¡DE ACUERDO!

DÍAS DESPUÉS...
SERÁ UN VIAJE ESTUPENDO, SEÑOR THOTER.
MÁS TARDE ...
YA VOLAMOS SOBRE FRANCIA.
¿CUÁNTO CALCULA, SEÑOR THOTER, QUE PODRÁ COBRAR DE COMISIÓN?
LO BASTANTE, CUANDO HAGO ESTE VIAJE Y CORRO CON TODOS LOS GASTOS.
¡ESO ESTÁ BIEN! ¡EH! ¿QUÉ OCURRE?
SÚBITAMENTE EL AVIÓN SE ESTREMECIÓ. UNO DE LOS MOTORES SE HABÍA INCENCIADO Y EL APARATO CAYÓ COMO UN RAYO HACIA EL SUELO.

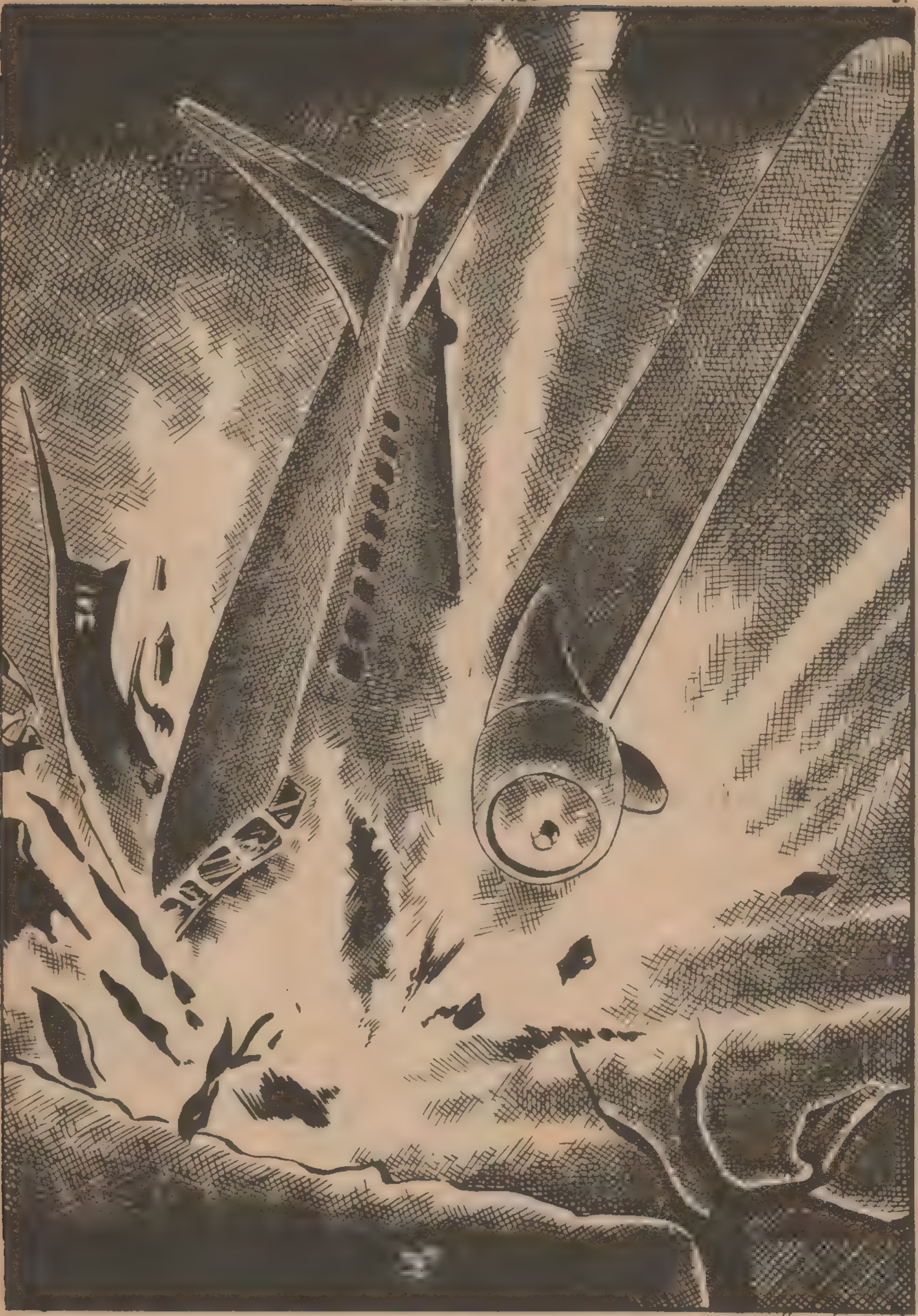

TODOS LOS PASAJEROS Y TRIPULANTES DEL AVIÓN PERECIERON EN EL ACCIDENTE. EL FABULOSO DIAMANTE, SALVADO DEL FUEGO QUE DEVORÓ CASI POR COMPLETO...
...FUE HALLADO, DÍAS MÁS TARDE, POR UNO DE LOS OBREROS QUE FUERON A RECOGER LOS RESTOS.
SE LLAMABA ALBERT DECOIN Y SE GUARDÓ, SIN SER VISTO, LA PIEDRA. PASADO UN TIEMPO...
TE DOY CINCUENTA MIL FRANCOS POR ELLA. ¿QUÉ TE PARECE?
MUY POCO.

QUIERO DOSCIENTOS MIL.
YA. CREES QUE TIENES UN TESORO, ¿EH?
DESDE LUEGO, Y ÉSTE ES EL PRECIO PARA ADQUIRIRLO. ¿TE CONVIENE?
PUES... DE ACUERDO.
¡TOMA!
¡YA ES MÍA LA JOYA!
DÍAS MÁS TARDE, EN UN AVIÓN QUE VOLABA HACIA AMSTERDAM...

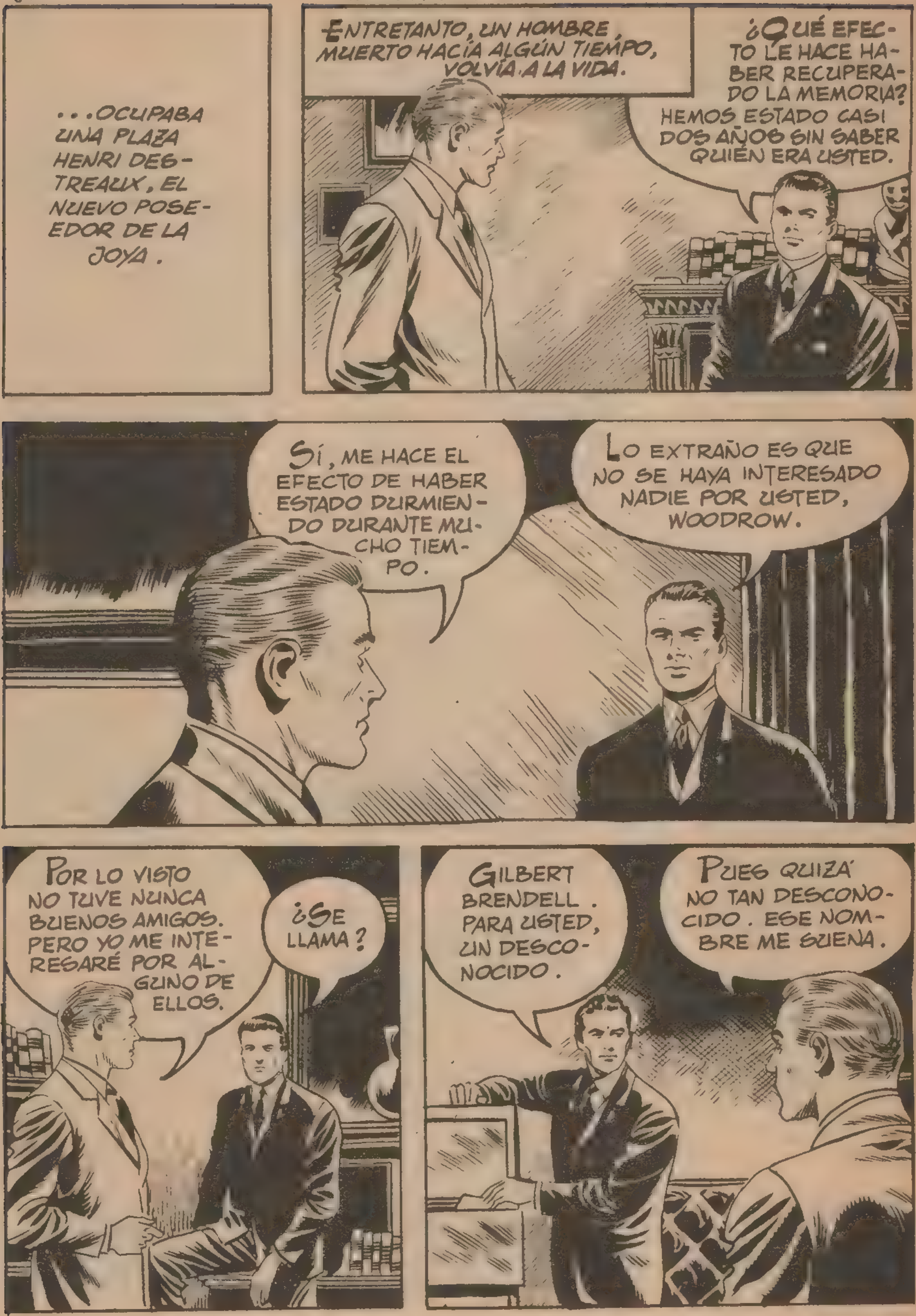
...OCUPABA UNA PLAZA HENRI DESTREAUX, EL NUEVO POSEEDOR DE LA JOYA.
ENTRETANTO, UN HOMBRE MUERTO HACÍA ALGÚN TIEMPO, VOLVÍA A LA VIDA.
¿QUÉ EFECTO LE HACE HABER RECUPERADO LA MEMORIA? HEMOS ESTADO CASI DOS AÑOS SIN SABER QUIÉN ERA USTED.
SÍ, ME HACE EL EFECTO DE HABER ESTADO DURMIENDO DURANTE MUCHO TIEMPO.
LO EXTRAÑO ES QUE NO SE HAYA INTERESADO NADIE POR USTED, WOODROW.
POR LO VISTO NO TUVE NUNCA BUENOS AMIGOS. PERO YO ME INTERESARÉ POR ALGUNO DE ELLOS.
¿SE LLAMA?
GILBERT BRENDELL. PARA USTED, UN DESCONOCIDO.
PUES QUIZÁ NO TAN DESCONOCIDO. ESE NOMBRE ME SUENA.

UN TAL GILBERT BRENDELL MURIÓ EN UN ACCIDENTE DE AVIACIÓN EN FRANCIA.
ESTO ES MUY INTERESANTE.
Y OTRO CASO CURIOSO TAMBIÉN: UNO DE LOS HOMBRES QUE TRABAJARON EN LA RECUPERACIÓN DE LOS RESTOS DEL AVIÓN ACCIDENTADO, MURIÓ POCO DESPUÉS... Y NO DE MUERTE NATURAL.
NO SERÍA DESCABELLADO PENSAR QUE ESE INDIVIDUO ENCONTRÓ ALGO DE MUCHO VALOR O INTERÉS ENTRE LOS RESTOS DEL AVIÓN.
QUE LUEGO INTENTÓ VENDER.
NO ESTÁ MAL LA TEORÍA. ¿SE SABE QUIÉN LO MATÓ?
TODAVÍA NO...

EL HOMBRE QUE VIVÍA EN LA CASA DONDE FUE HALLADO EL CADÁVER HA ABANDONADO FRANCIA. ¿DÓNDE ESTÁ? ES UN MISTERIO.
CLARO. ¡TODO UN MISTERIO!
PERO WOODROW TENÍA EMPEÑO EN RECUPERAR LA JOYA Y ESTABA DECIDIDO A TODO POR CONSEGUIRLA. POSEÍA ALGÚN DINERO Y CON ÉL INICIÓ LAS PESQUISAS. TENÍA UNA TEORÍA SOBRE EL LUGAR . . .
. . . DONDE PODRÍA ESTAR EL ASESINO.
BUENOS DÍAS. VENGO DE PARTE DE MACINELLI.
PASE, PASE.
¿EN QUÉ PUEDO SERVIRLE?
SI LE HAN OFRECIDO UN BRILLANTE CON UNA MONTURA ANTIGUA, NO LA ACEPTE.
¿ESO ES TODO? NO SE PREOCUPE. NO ME INTERESAN LOS BRILLANTES. MI FUERTE SON LOS NEGOCIOS BANCARIOS.
Y EL CONTRABANDO DE PIEDRAS PRECIOSAS. NO OLVIDE QUE ES MACINELLI QUIEN ME ENVÍA.

BIEN. ENTONCES LE DIRÉ QUE ME HAN OFRECIDO LA PIEDRA Y QUE NO LA HE ACEPTADO.
¿SABE COMO SE LLAMA EL VENDEDOR?
UN TAL HENRI DESTREAUX. PERO NO ME FIARÍA YO DE QUE ESE NOMBRE SEA EL SUYO.
GRACIAS.
WOODROW MOVILIZÓ TODOS SUS RECURSOS Y AL FIN PUDO HALLAR UNA PISTA DEL LLAMADO HENRI DESTREAUX.
AQUÍ, EN AMSTERDAM, ES MUY DIFÍCIL VENDER UNA JOYA COMO LA QUE DESCRIBE, HACER TALLAR UNA PIEDRA SEMEJANTE POR MANOS INEXPERTAS ES ARRIESGADO.

NADIE AVENTURARÍA UNA FORTUNA EN UNA PIEDRA QUE LUEGO PUDIESE, POR UNA TALLA DEFECTUOSA, PERDER UNA BUENA PARTE DE SU VALOR. POR LO GENERAL, ESOS BRILLANTES ENCUENTRAN UN BUEN MERCADO EN MIAMI.
DÍAS MÁS TARDE . . .
A LOS POCOS DÍAS DE SU LLEGADA A MIAMI, DESTREAUX HABÍA ENCONTRADO A DOS PRESUNTOS COMPRADORES.
ANTES DE REALIZAR LA OPERACIÓN QUIERO QUE OBSERVE LA JOYA EL SEÑOR BOKOWSKY, QUE ES UN EXPERTO.
DE ACUERDO.
ES UNA PIEZA DE GRAN VALOR, SEÑORITA WALKER. UN EJEMPLAR RECOMENDABLE, DE ANTIGUA TALLA.

¡MUY BIEN! ¿CUÁNDO PODRÉ HACER EFECTIVO EL CHEQUE?
CUANDO QUIERA.
EN AQUELLOS MOMENTOS . . .
¡LLEGARÉ TARDE!
HA IDO A VENDER LA JOYA A CASA DE UNA SOLTERA MILLONARIA.
¡QUÉ CONTRARIEDAD! ¡AHORA SE PONE A LLOVER!
EL CIELO TOMÓ UN COLOR SOMBRÍO. CAYERON GRUESAS GOTAS DE LLUVIA Y DE PRONTO SE LEVANTÓ UN FUERTE VIENTO.

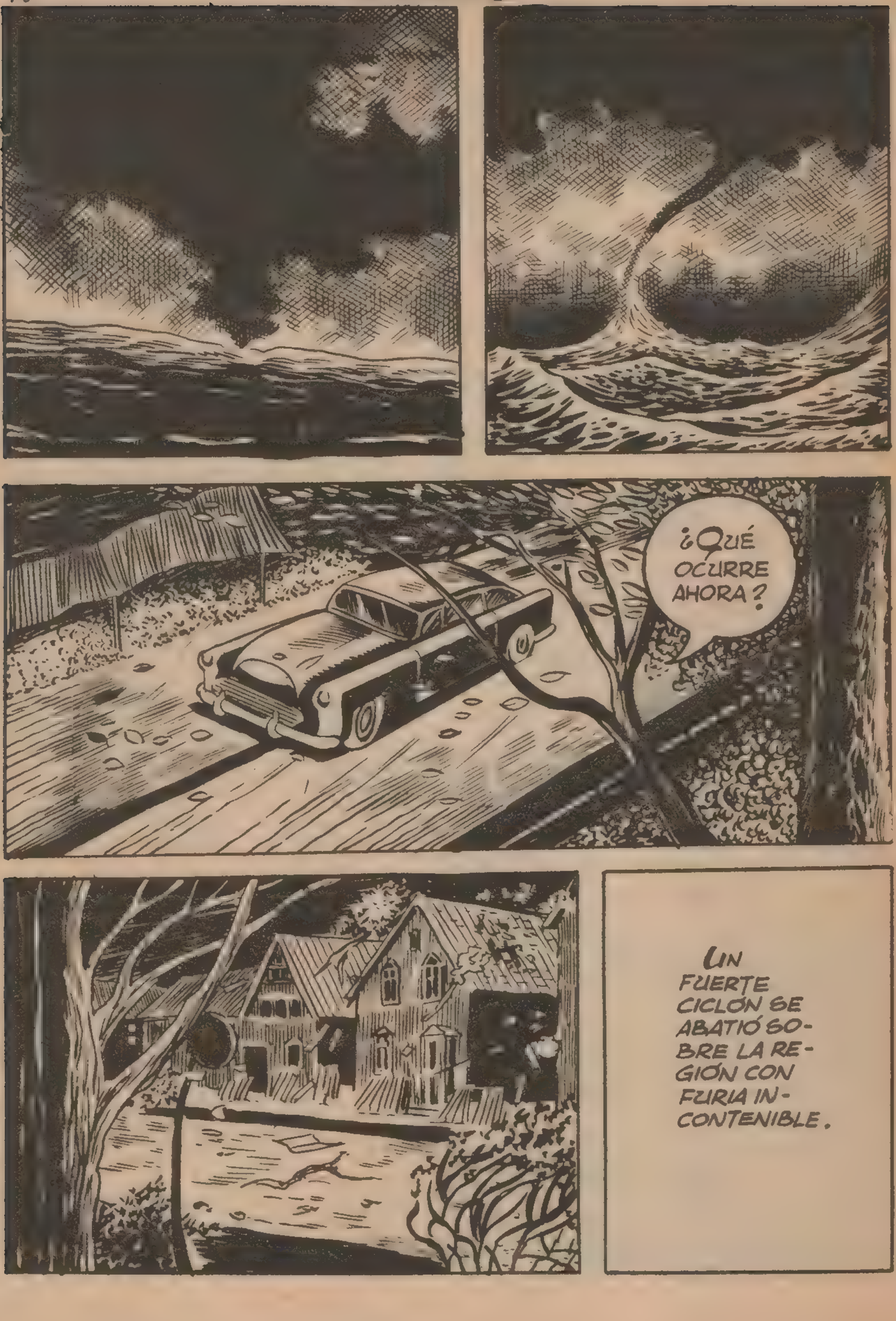
¿QUÉ OCURRE AHORA?
UN FUERTE CICLÓN SE ABATIÓ SOBRE LA REGIÓN CON FURIA INCONTENIBLE.

¡QUÉ DESGRACIA! ¿QUIÉN PODÍA ESPERAR ESTO?
¡AQUÍ ESTÁ LA JOYA! Y TENGO ADEMÁS EL CHEQUE. SERÍA UN BUEN NEGOCIO LARGARME CON LAS DOS COSAS.
HE PASADO UN BUEN SUSTO, PERO HE HECHO UN BUEN NEGOCIO.
DE LOS LUGARES MENOS AFECTADOS POR EL CICLÓN LLEGARON PRONTO BRIGADAS DE SOCORRO. NI LA SEÑORITA WALKER NI EL EXPERTO EN JOYAS HABÍAN SUFRIDO D ÑO ALGUNO.
¡EH, TÚ, ADAMS! HAY QUE PERSEGUIR A UN INDIVIDUO.
¿QUIÉN ES?

MIENTRAS LA POLICÍA ORGANIZABA UNA BATIDA PARA ENCONTRAR A DESTREAUX...
... ÉSTE HABÍA LLEGADO AL LUGAR DONDE WOODROW, CON SU AUTOMÓVIL, ESTABA EN UN ATOLLADERO.
¿TIENE ALGUNA DIFICULTAD, AMIGO?
PUES, CON SU AYUDA, QUIZÁ NO.
¡UF! YA LO HEMOS PUESTO EN LA CARRETERA.
¿VA USTED A MIAMI? TENGO QUE IR AL AERÓDROMO.
¿TIENE MUCHA PRISA?

PUES SÍ, Y ADEMÁS, POR SI ELLO LE OCASIONA PERJUICIOS, LE PAGARÉ CIEN DÓLARES POR EL VIAJE, PUES... ¿EH?
¡OH!
CUANDO DESTREAUX SACÓ LA CARTERA DE SU BOLSILLO, ALGO CAYÓ AL SUELO.
¡ERA EL DIAMANTE!
WOODROW REACCIONÓ RÁPIDAMENTE Y...
...DEJÓ SIN SENTIDO A DESTREAUX.

ENTONCES EL INGLÉS SUBIÓ A SU COCHE Y . . .
¡AL FIN! ¡QUÉ LEJANOS PARECEN LOS DÍAS DE MONTE CASSINO! PERO YA ES MÍA OTRA VEZ LA JOYA.
LUEGO . . .
ESTE HOMBRE RESPONDE POR ENTERO A LA DESCRIPCIÓN QUE NOS HAN HECHO DE ÉL.
YO... YO...
DESTREAUX INTENTÓ NEGAR LOS DELITOS QUE SE LE IMPUTABAN Y ESTO ALLANÓ EL CAMINO A WOODROW, QUE, SIN SER INQUIETADO LO MÁS MÍNIMO, PUDO PASAR A MÉJICO.
DENTRO DE MEDIA HORA YA TENDRÉ EL VISADO PARA VOLAR HACIA TÚNEZ. ¡SOY UN HOMBRE DE SUERTE!

Y MÁS TARDE . . .
UNA VEZ EN TÚNEZ...
YA LE DIJE QUE NO ME INTERESA LA JOYA. DEMASIADO PELIGROSA.
PERO...
MI SEÑOR NO QUIERE SABER NADA DE TU JOYA. LE COMPROMETES CON TU PRESENCIA.
YO NO COMPRO JOYAS... SÓLO BISUTERÍA FINA.
ES QUE...
WOODROW AGOTÓ SUS RECURSOS ECONÓMICOS Y, POSEYENDO AQUELLA JOYA FABULOSA, LLEGÓ A SUFRIR LAS MAYORES PRIVACIONES.

¿QUIERES UN CONSEJO?
CREO QUE TU JOYA TE TRAE MALA SUERTE. DESHAZTE DE ELLA. DESTRÚYELA.
PERO WOODROW ERA OBSTINADO. EN OTRO QUIZÁ HUBIESEN HECHO MELLA LAS PALABRAS DEL ÁRABE, EN ÉL NO. AL INICIARSE LOS DISTURBIOS DE ARGELIA SE MARCHÓ A EGIPTO.
AL CABO DE UN TIEMPO, CASI SE HABÍA CONVERTIDO EN UN MENDIGO.
TODO EL MUNDO SE BURLABA DE ÉL...
...Y LE LLAMABAN "EL SEÑOR DE LA JOYA".

NO ES BROMA LO DE LA JOYA. VÉANLA. ¿LA QUIERE, CABALLERO? SE LA DEJO POR CIEN DÓLARES, PERO VALE UN MILLÓN.
NO, NO, GRACIAS.
PASABA EL TIEMPO. WOODROW CONSERVABA TODAVÍA LA JOYA, PERO, SU ASPECTO ERA DE LO MÁS MÍSERO Y LAMENTABLE QUE PODÍA IMAGINARSE.
EN EGIPTO SE SUCEDIERON LOS DISTURBIOS POLÍTICOS QUE CULMINARON CON EL ATAQUE FRANCO-BRITÁNICO.
WOODROW DEAMBULABA POR LAS CALLES HASTA QUE UN BOMBARDEO DE LA AVIACIÓN BRITÁNICA...
EN UNO DE SUS BOLSILLOS FUE ENCONTRADA LA JOYA.

¡EH! ¡ESTO...! ¡DIOS MÍO! ¡ESTA JOYA ... VALE UNA FORTUNA!
MÁS TARDE...
LE HE ROGADO QUE VINIERA, SEÑOR CAPELLINI, A CAUSA DE ESTA JOYA.
SOY UN EXPERTO EN JOYAS Y CONOZCO, CASI AL DETALLE, LAS PRINCIPALES PIEDRAS PRECIOSAS QUE EXISTEN EN EL MUNDO. TAMBIÉN CONOZCO ESTA PIEDRA.
ESTA PIEDRA PERTENECÍA A LA CORONA DE UNA IMAGEN DESTRUÍDA EN MONTE CASSINO.

ESTE FUE EL EPÍLOGO DE LA HISTORIA DEL BRILLANTE DE MONTE CASSINO, QUE MÁS TARDE FUE DEVUELTO AL MONASTERIO.
SU AVENTURA EMPEZÓ EN EL CURSO DE UNA GUERRA QUE DURÓ CUATRO AÑOS Y TERMINÓ EN EL CURSO DE UNA GUERRA RELÁMPAGO QUE SÓLO DURÓ CUARENTA Y UNA HORAS.
FIN

BOIXCAR
OBRAS COMPLETAS

Una moderna y cuidada presentación para una colección famosa:

HAZAÑAS BÉLICAS

Una ocasión única para coleccionar toda la obra de este genial dibujante y guionista, iniciador de esta gran serie de relatos bélicos.

En cada volumen, se insertan varios títulos completos hasta un total de 80 páginas.

En el próximo número podrán leer los siguientes títulos:

EL HEROE ANONIMO
VIDA POR VIDA
97 LA TUMBA EGIPCIA

EDICIONES TORAY, S. A.

12 PESETAS